



Works & Company

有限会社白石木工

WORKS & COMPANY
SHIRAIISHI MOKKO Recruit Book



WORKS & COMPANY
SHIRAISHI MOKKO



Works 01

某オフィス 造作家具

新しい時代の ワークスタイルオフィス

15フロアにわたる広いオフィスの大型リニューアル工事に伴い、什器を製作。社員同士の交流を深める開放的なラウンジエリアは、既製品の什器ではフォローできないオーダーメイドです。
また、同じロットの突板を使うことで、木目の流れもしっかり揃うように計算されています。ベンチは軽いデスクワークにも対応したコンセント配置になっています。



Works 03

某商業施設 内装工事

シャツ屋さんの 落ち着いた雰囲気演出する 内装と木の質感

木工造作工事、木製什器工事まで一括で請け負った、シャツ専門店の内装工事。
白で統一された内装の中に、落ち着いた雰囲気の木工造作が映え、商品を魅力的に見せてくれます。また、商品寸法から設計された無駄のない木製什器が、シンプルかつ上品な店内をより一層引き立てています。

Works 02

某オフィス 木製家具工事

家具の機能性で 働きやすい環境を整える

個々のブースが集まり、ひとつの大きな家具として見える、印象的かつ機能的なオフィス空間。
施工する家具のサイズが大きく、製作の段階から分割を細かくする工夫や、組み方、固定方法を綿密に打ち合わせました。現場でも、設置場所の墨出しや、部材の取り付け順番の確認など徹底した施工が求められました。



Works 04

某商業施設 内装工事

黒と白を基調とした 個性的かつ高級感漂う内装空間

現状復旧工事から本設工事まで約2年と、長期間の工期の中で手掛けた商業施設の内装工事。
店内は黒と白を基調としたデザインで大理石、金物、ミラーがそれぞれを引き立て合っています。一歩足を踏み入れると他店舗では味わえないブランドの世界観を感じることができます。



Works 05

某商業施設 内装工事

レトルトカレーを引き立てる
まるで雑貨屋さんのような
おしゃれ空間

統一感のあるグレーの内装で、商品のレトルトカレーを引き立てる、シンプルなデザインの店内。
本店舗の内装工事に引き続き、増床工事も請け負いました。限られたスペースで数ある商品の在庫を保管できるように、すべての什器に収納が設けられています。意匠を損なわずにストックスペースを確保する工夫が光っています。



Works 06

某工場 木工家具工事

異なるデザインの家具が
魅力的な空間を創り上げる

一点一点異なるデザインの大型家具が、空間を演出する工場。
家具のサイズが大型で、工場での計画的な製作が求められました。電気・ガラス・金物などを家具に組み込む設計のため、各協力会社との密な打ち合わせを要しました。設置現場で組み立て終えると、存在感のある大きな家具として魅力的な空間を創り上げていました。



Message.

「人の和」を大切に、ものづくりを楽しもう。

私たち白石木工は、一人ひとりの個性を尊重しながら、チームとしての「和」を大切にしている会社です。
それは私たちが、同じものを流れ作業で大量に生産するのではなく、一つひとつオーダーメイドでものづくりをする職人集団だから。一度も作ったことがないものを、どうやって形にしていこうか…。お客様に満足していただける製品を作り上げるためには、個の高い技術と、協力し合える人間関係が何よりも大切なのです。

初めから上手に家具を作れるひとはいません。
だからこそ、私たちが先人から受け継いできた確かな技術を、しっかりと身につくように伝えていきます。
教え方は、背中中で語るわけでも、結果をただ伝えるだけでもありません。自ら答えを見つけ出せるように導きながら、あなたの「考える力」を育てていきます。

ものづくりをやってみたいという気持ちを胸に抱くあなたが、白石木工の一員として活躍する姿を楽しみにしています。

有限会社白石木工 代表取締役 白石彰博



白石木工の ものづくり



特注家具製造



一般住宅はもちろん、店舗・大型ショッピングモール・宿泊施設・公共施設など、幅広く特注家具の製造を手掛けます。設計から納品・取付まで完全オーダーメイドで製作し、職人がおもに手加工で仕上げています。

建具製造



おもに公共施設、一般住宅などの建具を設計・施工します。意匠を決め、材料や建具金物を選んでお客様にご提案します。建具には様々な構造があり、最適な構造を考えながら、職人が一枚一枚製作していきます。

内装工事



オフィスをはじめ、商業施設やホテル、飲食店などの空間づくりを手がけます。材料、色、形、おさまりなど、ご要望に答えるプランをご提案し、図面作成、什器製作・取付、施工業者との調整などをトータルで行います。

家具塗装



工場で完成した製品のツヤを出すために、塗装工場へ運び、塗料を丁寧に塗っていきます。塗装によって木が持っている本来の木目を引き出すことができ、温もりを感じさせるような色や、風合いに仕上がります。

Craftsmanship

SHIRAISHI MOKKO FACTORY MAP

白石木工では、第1から第3までの3つの工場が家具が製作され、ロット製作や、大型什器にも対応しています。また、敷地内に塗装工場を併設することで、工場加工した製品を塗装し仕上げ、出荷まで敷地内で完結できます。特殊なR加工などに対応するため、コンピューター制御で切削加工できるNC機械を導入し、作業の効率化を図っています。



01 第1工場



02 第2工場

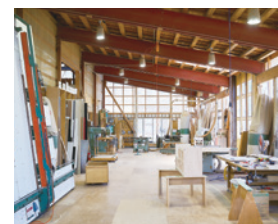

03 第3工場



04 事務所

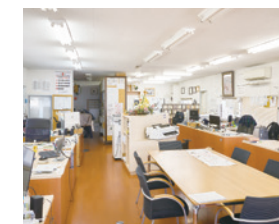

05 塗装工場





独自のキャリア制度

白石木工では、独自のキャリアアップシステムを採用しています。職人・技術者として、どう成長していくのかわかることができる制度です。自分のキャリアがわかることで、これからの目標がより明確になります。

Career System



1年～3年

新人見習工

入社1年目から3年目までは新人見習工としてキャリアをスタートします。研修期間を経て、仕事の基礎や製造の流れを学びます。先輩のサポートをしながら簡単な加工を実践し、少しずつ自分で作るようになります。



4年～10年

若手職人

4年目から10年目は、これまでよりも難しい、多種多様な家具に挑戦していきます。技術的にわからないことは先輩に指導してもらいながら、自身も数名の後輩を指導する、グループリーダーとしての役目があります。



10年～25年

中堅職人(マイスター)

10年目から25年目は、工場をひとつ任せられる工場長、副工場長や、部長、課長などのポジションが与えられ、お客様への提案力や社内をまとめ上げる力が求められます。幹部役員候補として重要な会議にも積極的に参加します。



25年～

グランドマイスター

あらゆる部門をまとめる立場となり、後輩の見本となる一流の職人・技術者です。プロフェッショナルとしてもづくりに真摯に向き合い、先人から受け継いだ数多くの技術を次の世代に継承していく役割を担っています。

ステージごとに目指すおもな取得資格・大会

3年目以降

・2級技能士
・技能五輪全国大会

6年目以降

・1級技能士

10年目以降

・登録基幹技能者

15年目以降

・指導員技術者

※技能五輪全国大会とは、満23歳以下の技能者の技能レベル日本一を競う競技大会です。

もっと知りたい Q&A 白石木工のこと



Q.2 製作しているものはなんですか？

店舗、オフィス、大型ショッピングモール、宿泊施設、公共施設、一般住宅などの特注家具の製造を幅広く手掛けています。地方から首都圏までの多くのお客様よりオーダーを頂いています。木の無垢材での家具よりも、化粧板や突板を使用したフラッシュパネル構造の家具製作がメインです。お客様の意向・目的に応じたオーダー製作を行っています。

Q.4 研修の内容はどんなものですか？

まずは入社後に新人研修があり、弊社独自の教科書やカリキュラムの中で基本知識や基本作業を学んでもらいます。その後先輩とのツーマンセルの作業を通して、基本から発展した知識・作業を学んで行き、入社後3年間は見習い期間として、4年目には基本的な家具は自分一人で作れるようにスキルアップを目指してもらいます。また、はじめのうちの使用工具は会社からの貸し出しがあります。

Q.6 会社の休みは？

私たちの仕事はお客様の希望納期に影響されるため、変形労働時間制をとっています。入社研修期間中はカレンダー通りの休みの勤務形態ですが、研修期間を終えると会社カレンダーの勤務形態に移行します。納期により忙しい時期には休日も出勤する場合があります。休日出勤した分は平日に代休を取るようになります。今までと違う環境に戸惑うかもしれません。

Q.1 白石木工の業務内容は？

各部署により異なる業務内容となっています。
【製作管理部】積算作業、発注業務、製作図面作成、納品作業(現場との調整業務、現場で職人さんへの指示など)を行います。内装工事の一括工事も行っており、飲食店・物販店・オフィスなど多岐にわたります。
【工場】特注家具・建具の製作。一点一点手加工による完全オーダーメイドとなります。
【塗装工場】工場で作成した家具・建具の塗装業務を行っています。

Q.3 未経験でも可能ですか？

未経験者でも大丈夫です！会社独自のカリキュラムの中で基礎から学びながら仕事ができます。入社後一定期間は研修期間として仕事を教えてもらう先輩と一緒に仕事を進めるような形(ツーマンセル)となります。当面は個人の技量に合わせた仕事が与えられ、時には講習会も開催して色々な技術を学びながら一人ひとりになりたい自分を目指してください。

Q.5 1日のタイムスケジュールは？

全ての部署で8:00出社。朝礼・ラジオ体操をし、その後各自作業になります。
10:00-10:10 午前休憩 12:00-13:00 昼休み
15:00-15:20 午後休憩 17:30-17:45 終業～掃除
仕事の進捗により残業をすることがあります。現場作業・管理の場合は現場工程に準じたスケジュールになります。

Q.7 会社の雰囲気は？

若手から年配の人まで年齢の離れた仕事環境です。職人独特の空気があり、仕事中は緊張感を持って作業しているため、寡黙で実直な印象を受け、最初は近寄りたいたいかもしれません。しかし、一度話してみると向上心が強く、様々な趣味を持っているので会話が弾むと思います。



採用情報サイトから
まずはエントリー

有限会社白石木工

〒981-3602 宮城県黒川郡大衡村大衡字北原30-1
TEL.022-393-7380 / FAX.022-393-7381

TOKYO OFFICE

〒103-0004 東京都中央区東日本橋2丁目17-7-3F
TEL.03-5809-3912 / FAX.03-5809-3913